

GERAL DIVIDENDO

FUNDO DE INVESTIMENTO EM AÇÕES

Fevereiro de 2025

Leia atentamente a lâmina do fundo, o prospecto e o regulamento antes de investir.

OBJETIVO

O objetivo do fundo Geral Dividendo é proporcionar ganhos de capital através de uma gestão ativa de investimentos em empresas com distribuição de dividendos atrativa, buscando retornos superiores ao Ibovespa no longo prazo.

A equipe de gestão utiliza a análise do cenário macroeconômico em conjunto com a análise fundamentalista para selecionar através de critérios detalhados, empresas que apresentem uma distribuição consistente de dividendos e um potencial de valorização das ações ao longo do tempo.

PUBLICO ALVO

O FUNDO tem como público alvo os investidores em geral que buscam investir em renda variável, com visão de longo prazo e perfil de risco adequado buscando refletir o investimento em empresas boas pagadoras de dividendos.

POLITICA DE INVESTIMENTOS

A política de investimento do FUNDO consiste em uma estratégia de gestão ativa, com a finalidade de agregar retorno ao FUNDO através da alocação em títulos e valores mobiliários de companhias abertas, boas pagadoras de dividendos juntamente com histórico e perspectivas de crescimento no lucro, selecionados pelo processo de pesquisa e análise de investimentos.

HISTÓRICO DE PERFORMANCE (%)

	Janeiro	No ano	12 meses	24 meses	Desde o início
GERAL DIVIDENDO FIA	5,31%	5,31%	-3,94%	9,26%	52,33%
IBOVESPA	4,87%	4,87%	-1,27%	11,20%	141,00%

DESEMPENHO EM 12 MESES DO FUNDO

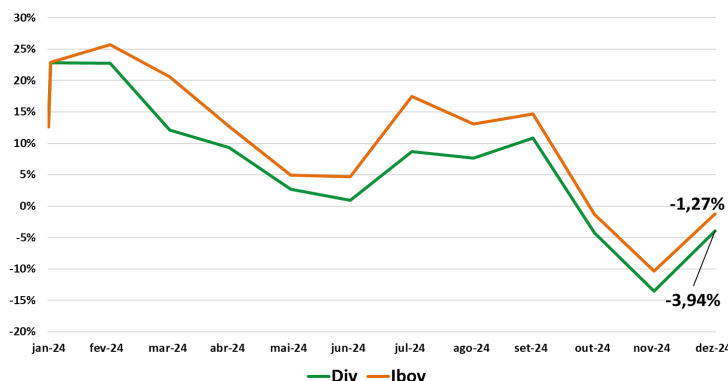

ALOCÇÃO SETORIAL

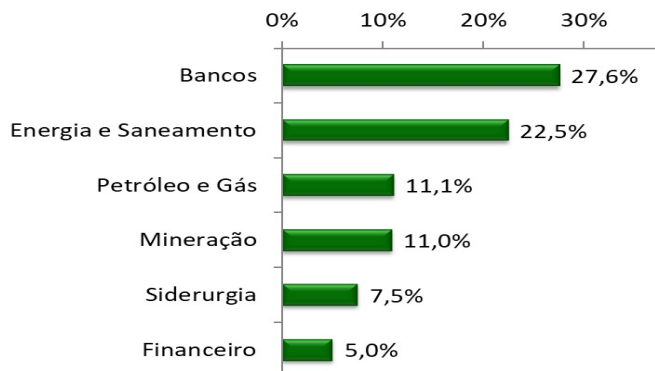

INFORMAÇÕES GERAIS

Início do Fundo: 27/08/2013

Público Alvo: Investidores em geral

Gestor: Geral Asset Management

Administrador: Geral Investimentos

Distribuidor: Geral Investimentos

Custodiante: Banco B3 S/A

Benchmark: Ibovespa

Aplicação Inicial: R\$ 3.000,00 **Mov. Mínima:** R\$ 1.000,00

Saldo Mínimo: R\$ 1.000,00

Cota Aplicação: D+0 **Cota de Resgate:** D+1

Liquidação de Resgate: D+4

Horário de Movimentação: Até às 14:00 (Brasília)

Taxa de Administração: 2,0% a.a (máxima 2,5% a.a)

Taxa de Performance: 20% do valor que superar o Ibovespa

Tributação: 15% de IR sobre o ganho nominal no resgate

Auditoria: Confidor Auditores Associados

Informações:

Geral Investimentos

comunicacao@geralinvestimentos.com.br

www.geralinvestimentos.com.br

Rua Dr. José Montauray, 139 - 7º andar, Porto Alegre/RS

Fone: 51 3213 2727

Ouvidoria 0800 774 2006

Este material é fornecido ao seu destinatário com a finalidade exclusiva de apresentar informações, não se constituindo numa oferta de venda ou uma solicitação para compra de ações. A Geral Asset Management não integra o sistema de distribuição de valores. A distribuição dos produtos geridos pela empresa são realizadas pela Geral Investimentos e seus prepostos. Os fundos de ações podem estar expostos a significativa concentração em ativos de poucos emissores, com os riscos daí decorrentes. Este fundo utiliza estratégias com derivativos como parte integrante de sua política de investimento. Tais estratégias, da forma como são adotadas, podem resultar em significativas perdas patrimoniais para seus cotistas. Investir em ações é recomendado a clientes com perfil moderado e arrojado. Mudanças no cenário econômico podem acarretar oscilações nos preços das ações afetando seu desempenho. O prazo recomendado para este investimento é de longo prazo. Produto destinado ao varejo. A rentabilidade obtida no passado não representa garantia de rentabilidade futura. Ao investidor é obrigatória a leitura cuidadosa do prospecto e do regulamento do fundo de investimento ao aplicar seus recursos. A taxa de administração exposta é a taxa mínima, tendo em vista que o fundo admite aplicações em cotas de outros fundos de investimento, fica instituída a taxa de administração máxima sobre o valor do patrimônio líquido. As rentabilidades divulgadas não são líquidas de impostos. Fundos de investimento não contam com garantia do administrador do fundo, do gestor da carteira, de qualquer mecanismo de seguro ou, ainda, do fundo garantidor de créditos - FGC. Em atendimento à Instrução CVM nº 465, desde 02/05/2008, os fundos de renda variável deixaram de apurar sua rentabilidade com base na cotação média das ações e passou a fazê-lo com base na cotação de fechamento. Assim comparações de rentabilidade devem utilizar, para períodos anteriores a 02/05/2008, a cotação média dos índices de ações e, para períodos posteriores a esta data, a cotação de fechamento. A carteira teórica de dividendos foi transformada em Geral Dividendo Fundo de Investimento em Ações em 17/03/2013.